Oseille sanguine

(Rumex sanguineus)

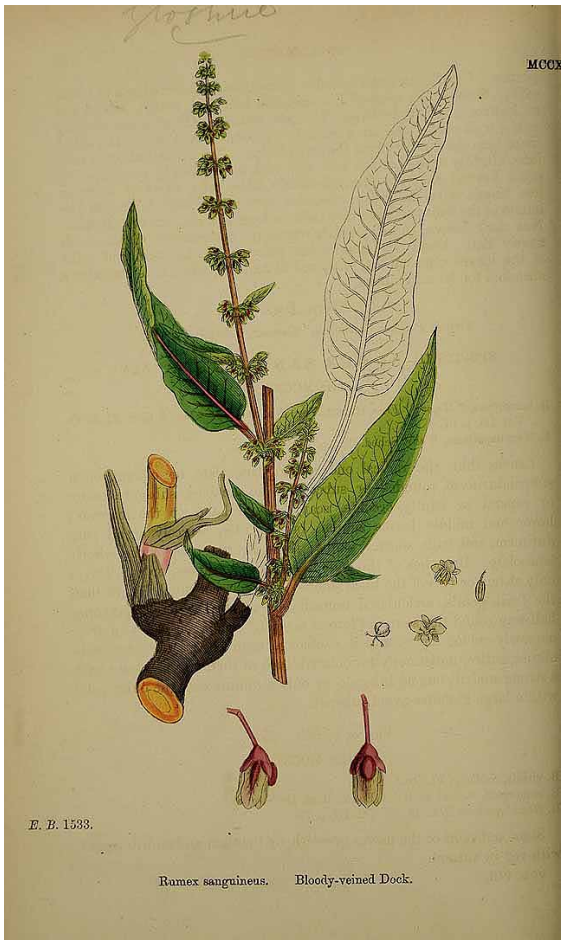

C'est une oseille sauvage ou cultivée, dont les feuilles, en rosette, sont plus ou moins nervurées de rouge sang.

Date du semis :

____/_____/20____

Date de la plantation :

____/_____/20____

Notes :