Cardon

(Cynara cardunculus)

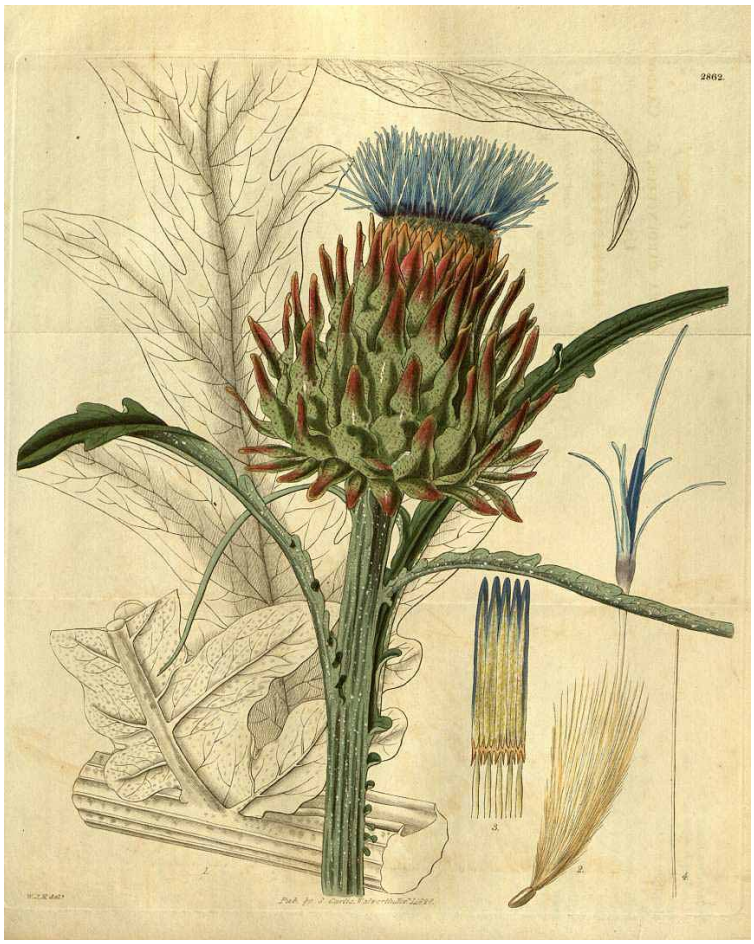

J	F	M	A	M	J	J	A	S	O	N	D

Besoins :

>Saints de glace (Du 11 au 13 Mai)

Semis sous abris | Semis en pleine terre | Plantation | Récolte

Besoin en eau (arrosage) : important | modéré | faible

Besoin d'ensoleillement (exposition) : plein soleil | mi-ombre

Date du semis :

____/_____/20____

Date de la plantation :

____/_____/20____

Notes :