Marguerite commune
(Leucanthemum vulgare)

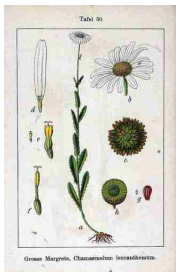

Comestibilité :
Feuille (crues ou cuites), fleur (dont bourgeons (crus (confits)) ; dont tiges florales (cuites) ; dont pétales (décoratifs)) et racine (cuites) comestibles.(1*)



