Ortie blanche
(Lamium album)

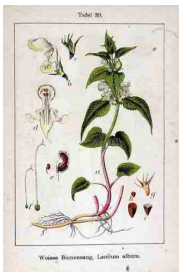

Comestibilité :
Feuille (dont pointes ; crues1/cuites1 et/ou aromatisantes (dont tisanes)1, fleur1 (décoratives1 et/ou aromatisantes1)µ, racine (jeunes et/ou tendres ; crues1 ou cuites1) et graines (germes1) comestibles.

