Pomme kangourou

(Solanum laciniatum)

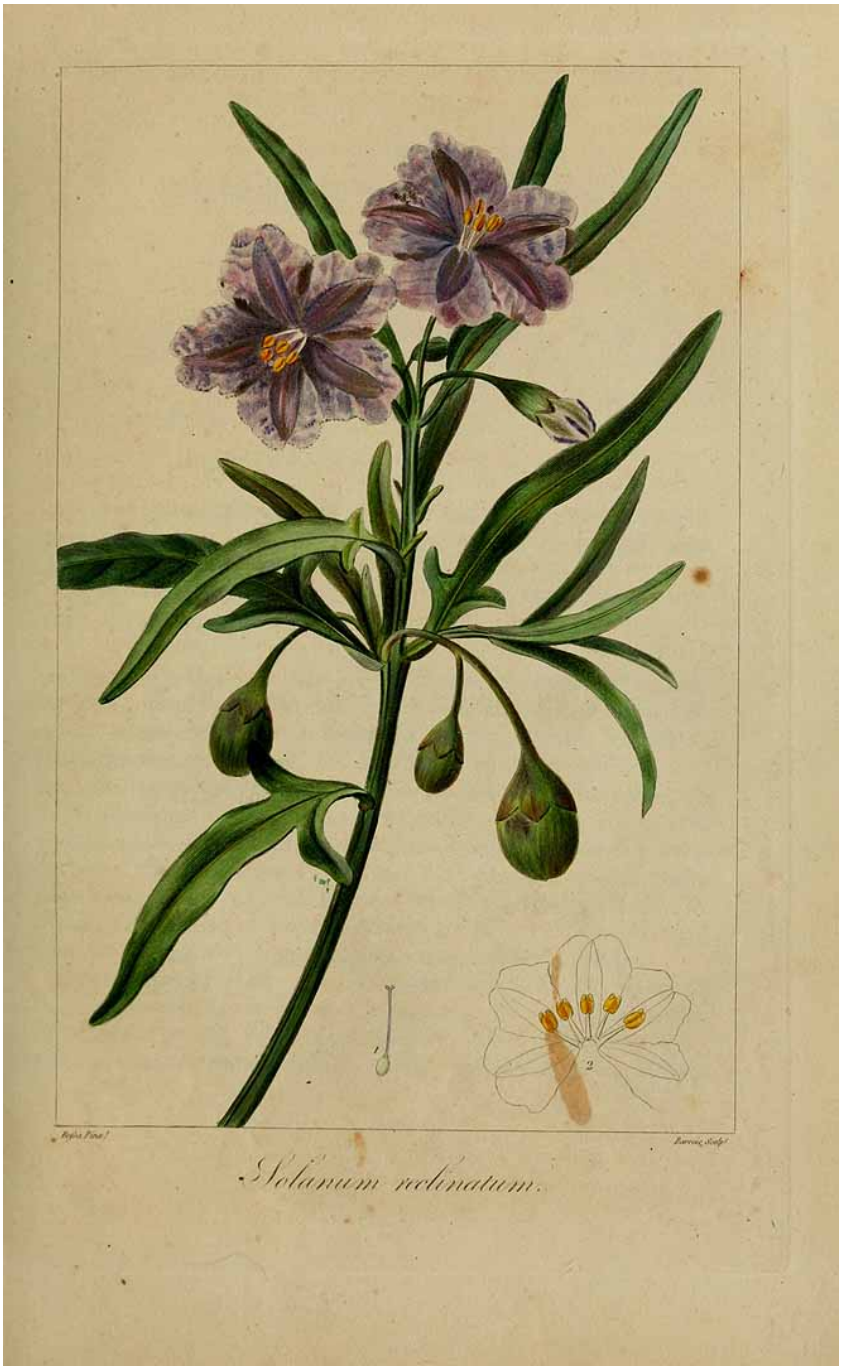

Résistance au gel : -4/-5°C ;

Comestibilité :

