Lierre rampant

(Hedera helix)

cv. 'Aureovariegata'

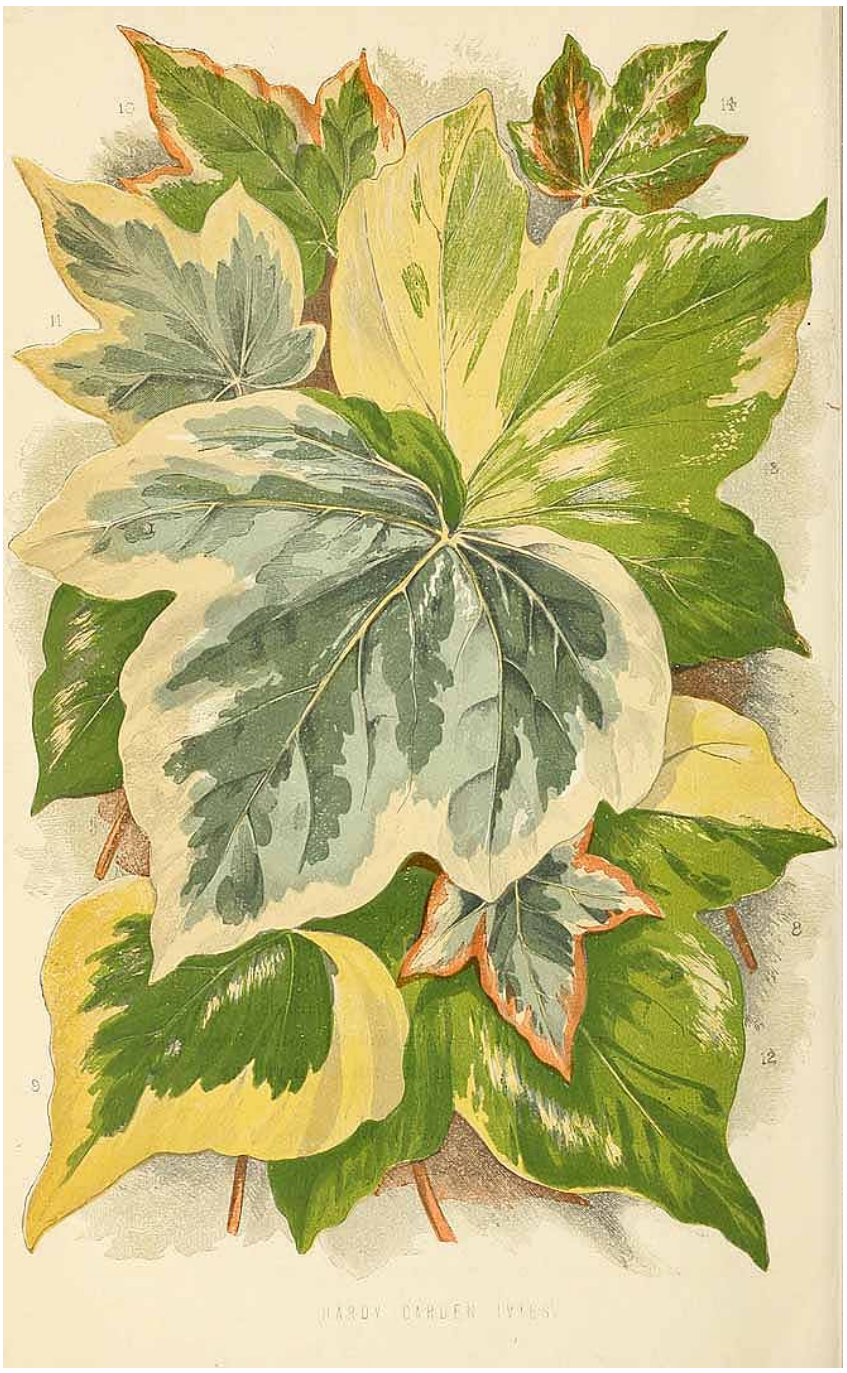

Résistance au gel : -29°C ;

Comestibilité :
non comestible et/ou toxique

