Fraisier de duchesne

(Duchesnea indica)

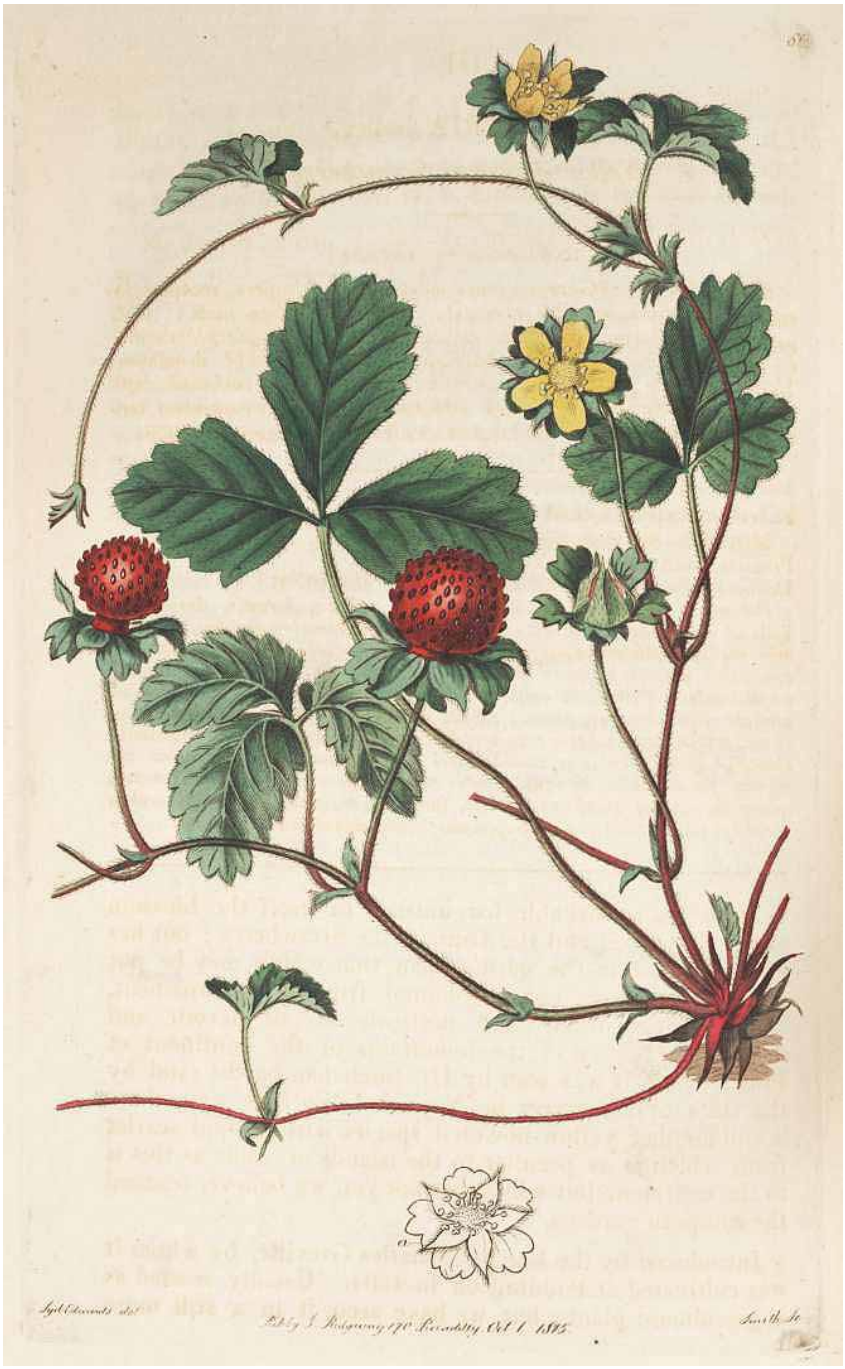

Comestibilité :
Fruit (fruits {faux-fruit} : peau, chair/pulpe et graines) et feuille (jeunes feuilles [nourriture/aliment {en salade}]) comestibles.(1*)

